

Mapa w skali 1:1000

Jednostka ewidencyjna: Nasielsk

Obręb: Głodowo Wielkie dz.218

PODGIK.664.3363.2025



ZAŁĄCZNIK GRAFICZNY DO DECYZJI O WARUNKACH ZABUDOWY

Sporządził : mgr inż.arch. ANDRZEJ KALINOWSKI
upr. budowl. w specjal. architektonicznej Wa-479/01

LEGENDA

- A-B-C-A GRANICE TERENU OBJĘTEGO DECYZJĄ
- LINIE ROZGRANICZAJĄCE TERENU
- ▲▲▲ NIEPRZEKRACZALNA LINIA ZABUDOWY

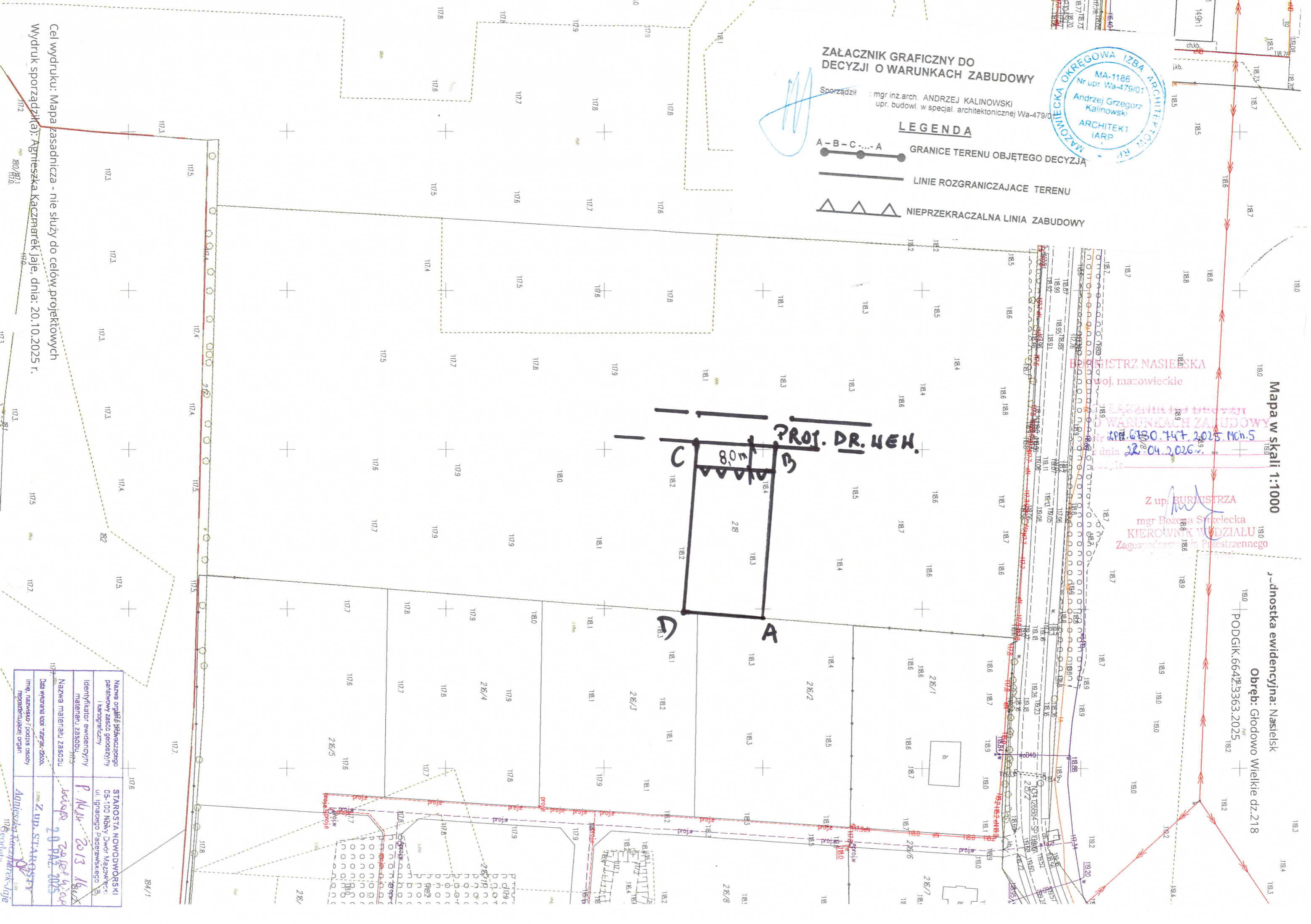

Burmistrz Nasielska
Powiat m.azowieckie
Urząd Miejski w Nasielsku
ul. Głęboka 10
18-100 Nasielsk
Tel. 22 630 747, 2025 Mch.5
dnia 22.04.2026 r.

Z up. Burmistrza
mgr Bożena Strzelecka
KIEROWNIK WYDZIAŁU
Zagospodarowania Przestrzennego

Nazwa organu/instytucji/urzędu	STAROSTA NOWODWORSKI
Nazwa organu/instytucji/urzędu	05-100 NADZ. Dział Mazowiecki
Adres organu/instytucji/urzędu	ul. Ignacego Paderewskiego 13
Identyfikator ewidencyjny materiału zasobu	P. N. 14
Nazwa materiału zasobu	Wzrost 20 Paź. 2025
Data wykonania wyceny zasobu	20 Paź. 2025
Imię, nazwisko i podpis osoby reprezentującej organ	Amiżka Kaczmarek-tyje

Cel wydruku: Mapa zasadnicza - nie służy do celów projektowych

Wydruk sporządzony przez: Agnieszka Kaczmarek-Jaje, dnia: 20.10.2025 r.